



## Information produit

Nom produit : Libanais rouge (RLIB1125)  
Société :  
Donnée : Data\_20251103\_Nature Technologie\_Libanais rouge (RLIB1125).lcb  
Méthode : High sensivity.lcm  
Série : Analysis20251103\_155753.lcb  
Flotte # : 1-18  
Vol. d'injection : 5 uL  
Masse : 192 mg  
Vol. d'extraction : 20 mL  
Dilution : 10  
Acquis le : 03/11/2025 15:58:22  
Validé le : 03/11/2025 16:19:29

Limite de quantification : 0,01%

Acquis par : Glouannec Alan  
Validé par : Glouannec Alan

## Chromatogram

mV

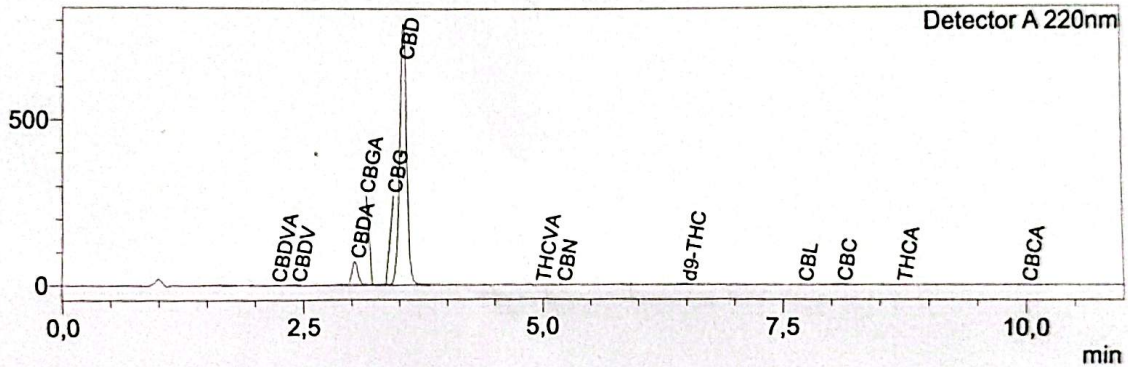

## Résultats quantitatifs

Detector A		
Name	Ret. Time	Dry weight %
CBDVA	2,217	0,03
CBDV	2,425	0,06
CBDA	3,032	2,33
CBGA	3,220	0,05
CBG	3,360	0,06
CBD	3,532	31,28
THCV	--	<LOQ
THCVA	4,971	<LOQ
CBN	5,191	0,02
d9-THC	6,491	0,14
d8-THC	--	<LOQ
CBL	7,694	0,01
CBC	8,097	0,13
THCA	8,715	0,04
CBCA	9,994	0,10

Total THC	0,18	%
Total CBD	33,32	%
Total CBG	0,11	%
Total THCV	0,00	%

Les résultats de cette analyse ne sont valables que pour l'échantillon ayant été fourni au laboratoire.  
Un échantillon sera conservé pour une période de 3 mois après analyse si une quantité suffisante a été fournie au laboratoire.

Laboratoire d'analyse de la société  
TM Nature distribution  
370 rue capitaine Simon-73170 Yenne  
Tel: 04 57 08 93 43  
E-mail : contact@test-cbd.com  
n°Siret : 84841988300048

<LOQ = Inférieur à la limite de quantification  
Cette mention peut aussi signifier que la molécule ciblée n'est pas quantifiable.

Pour connaître la législation en vigueur en France référez vous à l'actualisation du 04/06/2024 de la décision du 22/05/2024 de l'ANSM.